

保険料が  
割安!

# アフラック団体扱い

# 保険商品のご案内

## がん保険

保障と相談サポートで

あなたによりそう  
がん保険  
ミライト

New

## 医療保険

ほしい安心で「生きる」を彩る保険



あんしん  
パレット

## 資産形成商品

資産形成と保障のハイブリッド



# Aflac 団体扱いのメリット

### 保険料が割安です

「がん保険」と「医療保険」は  
個別でご加入するより  
保険料が割安な団体料率です。

### ご家族の保険料も お得です

ご本人様が契約者となることで  
二親等以内のご家族も割安な  
保険料でご加入いただけます。

### 退職後も 継続できます

保険料は個別料率へ  
変更になります。

この機会にご家族みんなで  
安心の備えを考えませんか？

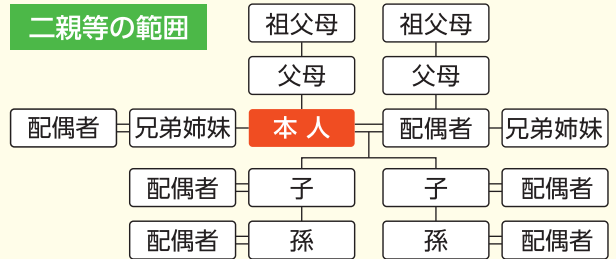
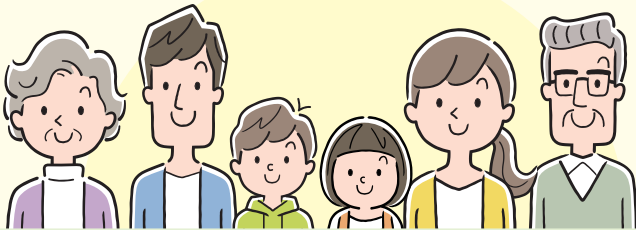

今回ご案内の商品以外にもまだまだあります!

アフラックの充実ラインナップをパソコンやスマートフォンでご覧いただけます。

- 商品の詳細を確認
- 保険料の試算
- 資料請求
- などができます

URL <https://www.webby-portal.jp/benefit/990881z/cancer/index.html>

右記QRコードを読み込み、アクセスしてください。\*QRコードは(株)デンソーウェブの登録商標です。



■お問い合わせ先・募集代理店

株式会社NXワンビシアーカイブズ 保険本部

〒105-0001 東京都港区虎ノ門4-1-28 (虎ノ門タワーズオフィス)

0120-416-515

■引受保険会社

アフラック 広域法人営業部

〒163-0456 東京都新宿区西新宿2-1-1 新宿三井ビル

Tel.03-6367-3690

# 人生にはさまざまな リスクがあります

リスクに対する備えについて  
考えたことはありますか？

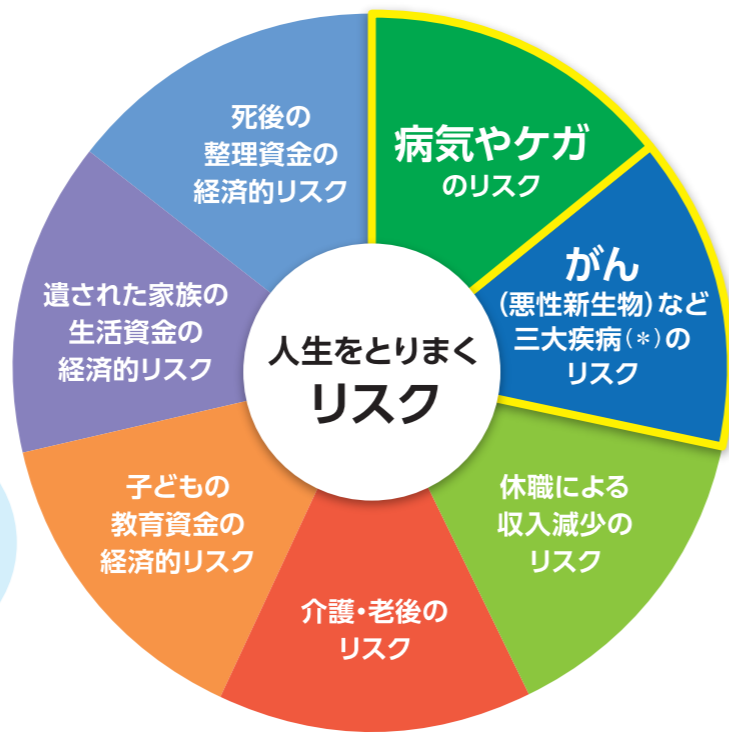

(\*)三大疾病とは、がん(悪性新生物)、心疾患、脳血管疾患を指します。

## がん(悪性新生物)のリスク

身近な病気であるがん。以前と比較してもがんが診断される人は増加しており、**今や一生のうちに2人に1人ががんが診断される**といわれています

●一生のうちにがんが診断される割合

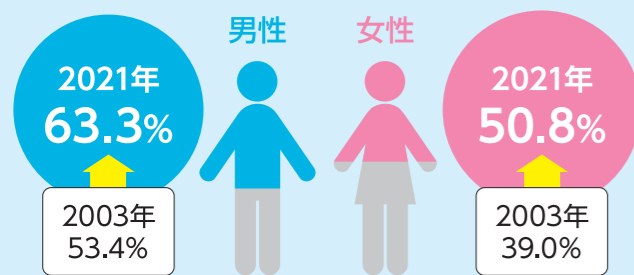

国立がん研究センターがん情報サービス「がん統計」  
グラフデータベース 累積罹患リスク  
(2003年・2021年のデータに基づく)をもとに作成

●がんにかかるリスク  
年齢階級別 累積罹患リスク 2021年 全部

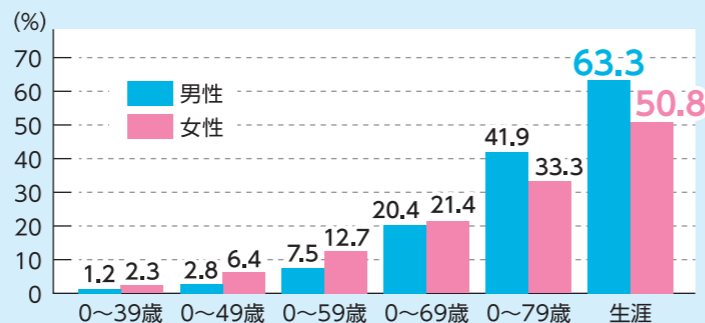

国立がん研究センターがん情報サービス「がん統計」  
グラフデータベース 累積罹患リスク  
(2021年のデータに基づく)をもとに作成

## 病气やケガのリスク

病气やケガは**誰にでも起こりうるリスク**です

新たに入院する患者

約**2秒**に**1人**



厚生労働省  
「2022(令和4年)医療施設(動態)調査・病院報告の概況」をもとに作成

交通事故による負傷者

約**93秒**に**1人**



警察庁交通局「令和7年中の交通事故死者数について」  
交通事故発生状況の推移をもとに作成

## ご契約後のサービスのご案内



専門知識を持ったよりそうがん相談サポーターが  
あなたの不安や悩みによりそって、解決を支援します！

がんかもしれないと思ったときから、がんの治療・療養中、  
治療後の日常生活への復帰まで、あらゆる場面でがんに関するお悩みやお困りごとを  
「よりそうがん相談サポーター」へご相談いただけるサービスです。

ご相談者満足度  
**96.4%**  
(\*1)

よりそうがん相談  
サポーターとは？

がん患者様のご相談サポートの経験がある看護師・社会福祉士等のメンバーで構成された  
専任のサポートチームです。お一人おひとりによりそい、信頼できる情報やサービス  
のご案内を通じて、納得のいく治療・療養生活や意思決定を実現できるようご支援いたします。

■がん患者のさまざまな悩み(例)(\*2)

家族や職場に  
どう伝えれば  
いいか

納得のいく  
治療法を選びたい



副作用や術後の  
傷あとなどの  
外見の変化が  
気になる

仕事を続けながら  
治療ができる  
だろうか

治療のこと

こころのこと

お金(就労)のこと

生活のこと

ご相談は無料で何度でも  
ご利用いただけます。  
お気軽にお電話ください。



がんに向き合ってきたアフラックだからこそ、  
これらの不安や悩みの解決をサポートします。

(\*1) N=366 「アフラックのよりそうがん相談サポート」ご利用満足度アンケート(2024年1~7月Hatch Healthcare株式会社実施)

(\*2) がん罹患者およびその家族へのアンケート調査(2024年7月アフラック実施)

●アフラックのよりそうがん相談サポートは、アフラックがグループ会社を通じて行うサービスとして提供します。●よりそうがん相談サポートで提供する各種サービスの内容は、2026年3月現在のものであり、将来変更される場合があります。●サービスの詳細は、アフラックオフィシャルホームページ(<https://www.aflac.co.jp/keiyaku/gansoudansupport.html>)にてご確認ください。



日々の健康づくりや治療時の悩み、介護や老後の心配事に対し、  
その時々で必要なサービスをご提供します！

医療保険

日々の健康づくり

- スポーツクラブ優待利用サービス
- オンラインフィットネス優待利用サービス
- 献立・栄養管理支援サービス
- メンタルヘルス電話相談・面談サービス
- 人間ドック・PET検診予約サービス

治療への備え

- オンライン診療サービス
- セカンドオピニオンサービス・治療を目的とした専門医紹介サービス
- 電話相談サービス
- 医療機関・病児保育検索サービス

介護や老後の生活への備え

- くらしと介護サポート
- 入院身元保証・入居身元保証
- エンディングサポート(死後事務サービス)

●ダックの頼れるサービスはアフラックの医療保険のお客さまに向けて、アフラックが紹介する提携企業のサービスの総称です。●ダックの頼れるサービスの内容は、2026年3月現在のものあり、将来変更される場合があります。●ご契約者様が法人の場合、一部のサービスはご利用いただけません。●サービス提供エリアは各サービス提供会社によって異なります。一部対応エリアに限られる場合があります。●ダックの頼れるサービスは、無料で利用できるサービスもありますが、アフラックの医療保険に複数ご加入いただいても、無料での提供回数は変わりません。●ダックの頼れるサービスは、各サービス提供会社とお客さまとの間の利用規約やその他契約に基づいて提供されます。無料で利用できるサービスを除き、各サービスの利用料金はお客様のご負担となります。●各サービスの詳細はアフラックオフィシャルホームページ(<https://www.aflac.co.jp/keiyaku/tayoreruservice.html>)をご確認ください。

人生を取り巻く様々なリスクに対して、治療費だけでなく、こころの不安もカバーできるアフラックの保険商品で備えを万全に!!

がん保険

と

医療保険

# 一緒に備えて安心!

お子さま向けの  
がん保険



お子さまの未来を守る

あなたによりそう  
がん保険  
ミライトキッズ

大切なお子さまの未来を守るため、  
あなたのがん保険にお手頃な保険料でプラスできます

月々の保険料 一律 **310円** ⚠️「ミライトキッズ」のみのご契約はできません。

※契約者がアフラックの「がん保険(一部を除く)」を継続している場合、または「あなたによりそうがん保険ミライト(あなたによりそうがん保険 ミライトキッズを除く)」を同一契約者で同時にご契約する場合にはお申込みいただけません。※満23歳以降は自動更新で、一生涯のがん保障を継続できます。●標準タイプ/上皮内新生物給付割合10%/団体取扱/保険料払込期間:23歳/男女共通/0~満18歳 ●更新後の保険料は、更新時の保障内容・年齢(23歳)、保険料率によって決まるため、加入時の保険料とは異なります。

がん保険

## がん治療に特化した保険

保障と相談サポートで

あなたによりそう  
がん保険  
ミライト

あなたによりそうがん保険 ミライト  
保険期間:終身

契約年齢 0歳~満85歳

診断	入院	通院	治療	保険料 払込免除
診断給付金	入院給付金	通院給付金	治療給付金	がん診断保険料払込免除特約
がん・上皮内新生物と診断確定されたとき 一時金として それぞれ1回限り がん <b>50万円</b> 上皮内新生物 <b>5万円</b>	1日につき <b>5,000円</b>	1日につき <b>5,000円</b>	がん・上皮内入院をした放射線治療抗がん剤治療緩和療養を 新生物の治療を目的として とき・所定の手術・(電磁波温熱療法を含む)・療・ホルモン療法・受けたとき 該当した月ごと <b>5万円</b> ホルモン療法 のみの場合 <b>2.5万円</b>	上皮内新生物保障特則なし がん(*1)と診断確定されたとき <b>以後の保険料はいただきません</b> (保障は継続します)

## がんの保障をパワーアップ

左記プランに特約を付加することで、  
保障を強化できます!

特約ラインナップや保険料については、  
募集代理店までお問い合わせください。

## 月払保険料例 団体取扱

左記プランの場合 定額タイプ 解約払戻金無型  
がん診断保険料払込免除特約付き  
(上皮内新生物保障特則なし)  
保険料払込期間:終身

満年齢(歳)	がん保険 ミライト	
	男性	女性
20歳	1,350円	1,370円
30歳	1,925円	1,930円
40歳	2,845円	2,670円
50歳	4,475円	3,355円
60歳	7,225円	4,135円

(\*1)「上皮内新生物保障特則」を付加した場合は、上皮内新生物と診断確定されたときも以後の保険料の払込みが免除されます。

医療保険

New

## がんを含む病気やケガの保険

ほしい安心で「生きる」を彩る保険  
あんしんパレット

ほしい安心で「生きる」を彩る保険  
あんしんパレット しっかり充実医療  
保険期間:終身  
(総合先進医療特約は10年更新)

契約年齢 0歳~満85歳

治療	先進医療	通院
治療給付金	先進医療給付金	通院給付金
特約給付金額10万円の場合 病気・ケガによって、つぎのいずれかに該当したとき 入院 2か月型(*2) 手術 月数無制限 放射線治療 月数無制限 いずれかに該当した月ごとに1回 <b>10万円</b>	先進医療技術料 自己負担額と同額 (通算2,000万円まで保障)	特約給付金額5,000円の場合 1日につき <b>5,000円</b> 往診、訪問診療、オンライン診療、 電話診療も保障

## 医療の保障をパワーアップ

左記プランに特約を付加することで、  
保障を強化できます!

特約ラインナップや保険料については、  
募集代理店までお問い合わせください。

## 月払保険料例 団体取扱

左記プランの場合 定額タイプ 治療給付金の支払  
限度の型:2か月型 保険料払込期間:終身(総合先進  
医療特約は10年更新)

満年齢(歳)	あんしんパレット しっかり充実医療	
	男性	女性
20歳	2,292円	2,897円
30歳	2,737円	3,482円
40歳	3,597円	3,697円
50歳	4,742円	4,347円
60歳	6,182円	5,477円

(\*2)支払事由のうち、入院のみに該当した月は、1回の入院についての治療給付金をお支払いする月数に限度(2か月)があります。また、治療給付金の支払限度の型は、4か月型・12か月型をお選びいただくこともできます。(\*3)外来手術のみに該当した場合の給付割合は特約給付金額の100%に設定されています。特約給付金額の50%に設定することもできます。

上記以外のプランもございます。 詳細は募集代理店にお問合せ下さい。

●「がん保険」の保障には保障の開始まで所定の待ち期間(保障されない期間)があります。●保険期間が10年の特約は10年ごとに更新があり、更新後の保険料は更に限定されています。これらは、随時見直し「先進医療」から除外された場合は保障の対象となりません。●記載のない年齢の保険料につきましては募集代理店

新日現在の被保険者の満年齢、保険料率によって決まります。●先進医療とは厚生労働大臣が認める医療技術で、対象となる疾患・症状等および実施する医療機関  
でお問い合わせください。●記載している保険料・保障内容などは2026年4月現在のものです。 ◎商品の詳細については「契約概要」等をご覧ください。

すでにアフラックの  
各種保険にご加入の方へ  
ご契約者様専用サイト  
「アフラック よりそうネット」のご案内

「ご契約者様専用サイト」では、  
スマートフォンやパソコンで以下のことができます。

現在ご加入中の保障内容の見直し	ご登録住所の変更
給付金・保険金の受取人の確認	必要書類のご請求・再発行

アフラック オフィシャルホームページ

おうちでアフラック

検索

<https://www.aflac.co.jp/ca6>



【ご契約者様専用サイトサービス時間】  
月曜日 AM8:00~PM11:30  
火~土曜日 AM1:00~PM11:30  
日曜日・祝日 AM1:00~PM 9:00  
(但し祝日の翌日の開始はAM8:00)

簡単に  
登録  
できます

# 将来に向けて資産形成の準備をお考えの方へ

資産形成と保障のハイブリッド



## NISAやiDeCoなどと合わせて 保険で資産形成を考えてみませんか？

### POINT 1

**将来に向けた資金を確実に増やすことができます！**

保険料払込期間満了後に解約した場合、解約払戻金はお支払いいただいた保険料より多く受け取れます。

### POINT 2

**万が一のときの死亡保障に加え、介護保障にも備えられます**

### POINT 3

**持病がある方でもお申込みいただけます**

※今までに公的介護保険制度の要支援・要介護の認定を受けたことがある、または、申請中の場合はお申込みいただけません。

⚠ 保険料払込期間中に解約した場合、解約払戻金額は既払込保険料を下回りますのでご注意ください。

＼このようにご利用いただけます／

## 1 ご自身の将来のために

契約者・被保険者

**30歳 女性のご契約例** (個別/団体取扱)

月払保険料 **10,000円** 保険料払込期間:60歳払済 保険期間:終身 保障移行可能年齢:60歳



基本保険金額 **7,173,600円** 解約払戻金として受取る場合

60歳で解約した場合

60歳の契約応当日<sup>(※1)</sup>の解約払戻金

**4,678,435円**

約**107.8万円**  
UP

戻り率<sup>(※2)</sup>

**129.9%**

累計払込保険料 月払保険料10,000円×12ヶ月×30年 **3,600,000円**

## 2 お子さまの将来のために (契約時のお子様の年齢が0歳の場合)

契約者・被保険者

**35歳 男性のご契約例** (個別/団体取扱)

月払保険料 **15,000円** 保険料払込期間:15年払済 保険期間:終身 保障移行可能年齢:60歳



基本保険金額 **4,574,600円** 解約払戻金として受取る場合

18年後(お子さま18歳)に  
解約した場合

53歳の契約応当日<sup>(※3)</sup>の解約払戻金

**3,006,500円**

約**30.6万円**  
UP

戻り率<sup>(※2)</sup>

**111.3%**

30年後(お子さま30歳)に  
解約した場合

65歳の契約応当日<sup>(※3)</sup>の解約払戻金

**3,514,340円**

約**81.4万円**  
UP

戻り率<sup>(※2)</sup>

**130.1%**

累計払込保険料 月払保険料15,000円×12ヶ月×15年 **2,700,000円**

(※1) 契約応当日当日の金額を表示しています。契約応当日前日までに解約した場合、解約払戻金額は表示額より少なくなります。(※2) 戻り率は、戻り率=解約払戻金額÷累計払込保険料×100として表示しています。戻り率はご契約内容などによって異なります。(※3) 契約応当日前日当日の金額を表示しています。

●40歳未満は、介護保険金の支払対象外です。●記載の保障内容(解約払戻金・戻り率等)は、ご契約時の年齢・保険金額・保険料払込期間・保障移行可能年齢および性別等により異なります。●保険料払込期間中の解約払戻金額をアフラックの規定により計算した解約払戻金の70%(既払込保険料に対する割合ではありません)に設定しています。なお、保険料払込期間中に解約した場合は、保険料払込期間満了日の翌日以降に解約した場合より解約払戻金額・戻り率が低くなります。●解約払戻金をお受取りいただいた場合、その後の保障はありません。●記載の保険料および解約払戻金・戻り率などは、契約日が2026年4月2日以降のものです。

◎詳しい保障内容については、パンフレット・契約概要などをご覧ください。

# 返信カード



今回ご案内の商品が気になった方は、下記に必要事項をご記入のうえ、いずれかの方法でご返送ください。

- ① 郵送によるご提出(裏面の「ご返送方法」をご確認ください)
- ② 職場の保険事務担当者(取りまとめ先)へご提出(ミシン目から切り離してご提出ください)

## 1 今回ご案内の商品についてご希望の内容に☑をおつけください。

- 契約を希望する
  説明が聞きたい
  詳しい資料・見積書が欲しい

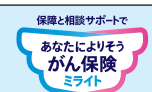
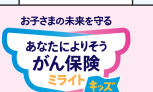
## 2 お名前、ご希望商品、ご住所等をご記入ください。

ご本人様 (契約者様) お名前	フリガナ ----- 様	性別	<input type="radio"/> 男性 <input type="radio"/> 女性	生年 月日	<input type="radio"/> 昭和 <input type="radio"/> 平成 年 月 日
ご希望 商品	<input type="checkbox"/>  あなたによりそうがん保険 ミライト	<input type="checkbox"/>  あなたによりそうがん保険 ミライトキッズ			
	<input type="checkbox"/>  ほしい安心で「生きる」を 彩る保険 あんしんパレット	<input type="checkbox"/>  資産形成と保障のハイブリッド ツミタス			
	<input type="checkbox"/> ご契約中の各種保険の見直しを希望する				
現住所	フリガナ 〒 -				
日中連絡先	<input type="radio"/> (自宅) <input type="radio"/> (携帯) <input type="radio"/> (勤務先) ( )				
メールアドレス	<input type="checkbox"/> 今後、(株)NXワンビシアーカイブズ保険本部から商品・サービス等に関するご案内(メール)が必要な方はチェックをつけてください。				
勤務先 <b>必須</b>	所属				

## 3 ご家族様でご希望の方はお名前等をご記入ください。

ご家族様 ①	フリガナ ----- 様	続柄	性別	<input type="radio"/> 男性 <input type="radio"/> 女性	生年 月日	<input type="radio"/> 昭和 <input type="radio"/> 平成 <input type="radio"/> 令和 年 月 日
ご希望 商品	<input type="checkbox"/>  あなたによりそうがん保険 ミライト	<input type="checkbox"/>  ほしい安心で「生きる」を 彩る保険 あんしんパレット	<input type="checkbox"/>  資産形成と保障のハイブリッド ツミタス			
	<input type="checkbox"/>  あなたによりそうがん保険 ミライト	<input type="checkbox"/>  ほしい安心で「生きる」を 彩る保険 あんしんパレット	<input type="checkbox"/>  資産形成と保障のハイブリッド ツミタス			
ご家族様 ②	フリガナ ----- 様	続柄	性別	<input type="radio"/> 男性 <input type="radio"/> 女性	生年 月日	<input type="radio"/> 昭和 <input type="radio"/> 平成 <input type="radio"/> 令和 年 月 日

【通信欄】

●2026年度版●

ご提出いただいた個人情報は、担当代理店に提供されます。 当社((株)NXワンビシアーカイブズ)では、ご記入いただきました個人情報を次の業務に利用させていただきます。 ●アフラックの各種商品やサービスのご案内・提供・維持管理 ●当社(関連会社・提携会社を含む)の各種商品・サービスのご案内・提供・維持管理 ※各種商品・サービスの詳細は、(株)NXワンビシアーカイブズホームページでご覧いただけます。

お得なお知らせ

## 個別でアフラックの保険を契約されている方へ

簡単な手続きで団体取扱に変更することができ、  
**保険料がお得になります!**

現在、個別取扱にてアフラックのがん保険・医療保険等にご契約の方は、  
簡単な手続きで保険料が割安な団体取扱へ変更できます!  
詳しくは、証券番号をご用意のうえ、  
(株)NXワンビシアーカイズまでお問い合わせください。

ご家族様も  
割安に!



〈コネクト〉

### 郵送の場合

### 返信カードの ご返送方法



返信カードを切りとって  
ご記入いただき、折り返し線で  
折って貼りあわせポストへ  
ご投函ください。(切手不要)

### 手順1

返信カードを切りとり、  
裏面の必要事項を  
ご記入ください。

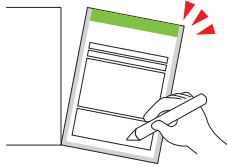

### 手順2

のりしろ部分に  
のり付けてください。

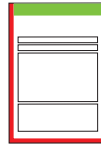

← 赤色部分を  
のり付けする

### 手順3

折り返し線 A、B の順に  
山折りに折り返して留め、  
ポストにご投函ください。

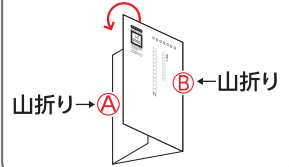

山折り→ A ←山折り B

気になる商品がございましたら、裏面の返信カードに必要事項をご記入の上、ご返送ください!

〈コネクト〉

105-8790  
200

(受取人)

東京都港区虎ノ門4-1-28 (虎ノ門タワースホトリス)

株式会社NXワンビシアーカイズ  
保険本部 行



料金受取人払郵便

芝居承認

5557

差出有効期間  
2027年12月  
31日まで

(切手を貼らずに  
ご投函ください)